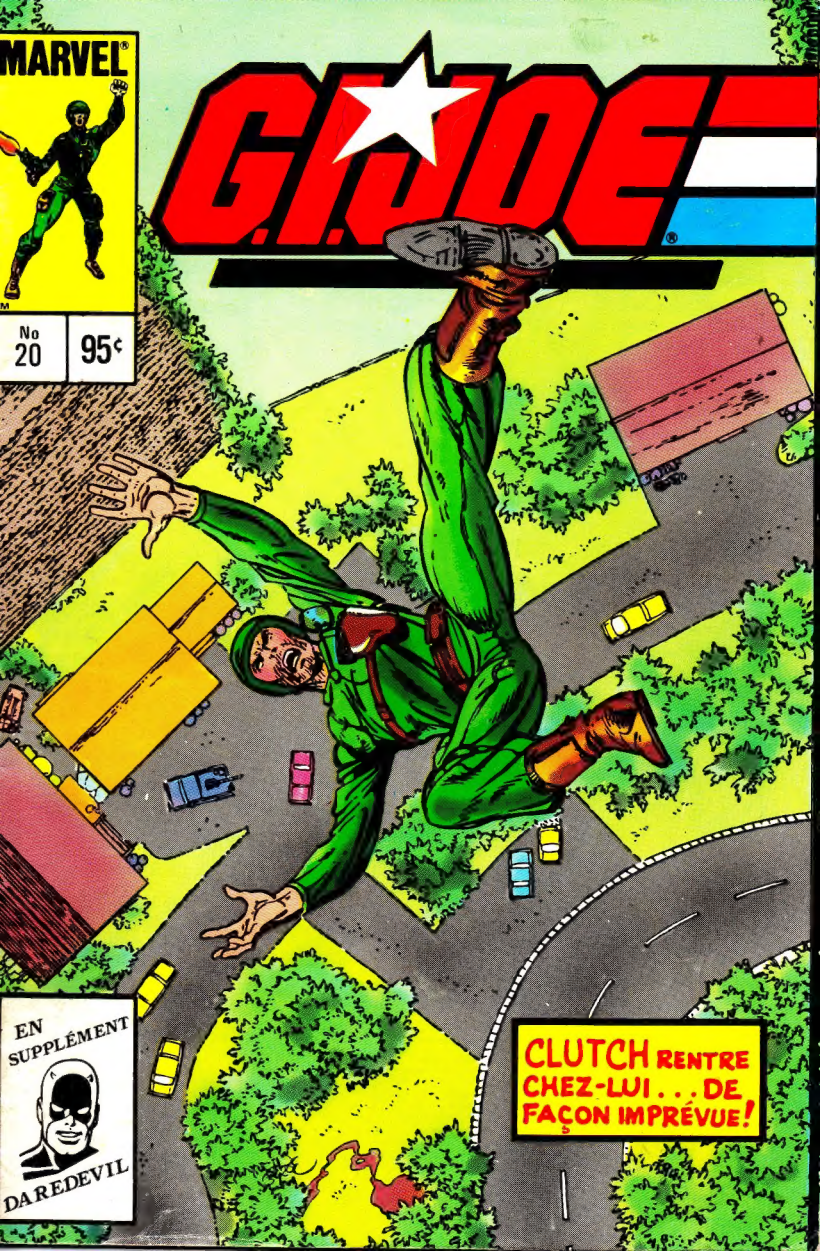
MARVEL
No 20
95¢
G.I.JOE
CLUTCH RENTRE CHEZ-LUI . . . DE FAÇON IMPRÉVUE!
EN SUPPLÉMENT
DAREDEVIL

"LA GUERRE EST LEUR FOYER!"

Texte
Steven Grant
Dessin
Geof Isherwood
D'Agostino &
Tartag
Lettrage
P. Legault

G.I. JOE(R) est publié par LES ÉDITIONS HÉRITAGE INC., siège social: 300 Arran, St. Lambert, Qué., selon entente avec MARVEL COMICS GROUP. Publié initialement par Marvel en 1983. G.I. JOE(R) est une marque de commerce de HASBRO INDUSTRIES, INC. et toute reproduction de ce personnage demeure la propriété de HASBRO INDUSTRIES, INC. et est reproduite avec la permission de HASBRO INDUSTRIES, INC. G.I. JOE(R) copyright (c) 1984 par HASBRO INDUSTRIES, INC. Tous droits réservés. Tout autre matériel copyright (c) 1984 par Marvel Comics Group, une division de Cadence Industries Corporation. Tous droits réservés. Reproduction ou adaptation, en entier ou en partie, interdite. No 20. Janvier 1985. Prix 95c l'exemplaire. Le présent récit étant une oeuvre de pure fiction toute ressemblance avec des institutions ou des personnes vivantes ou décédées, serait une pure coïncidence. Les personnages inclus dans cette édition et leurs caractères distinctifs sont la propriété de Hasbro Industries, Inc. Imprimé au Canada par PAYETTE & SIMMS INC., 300 Arran, St. Lambert, Qué.

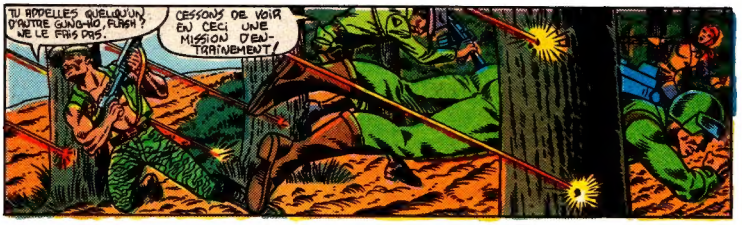
TU APPELLES QUELQU'UN D'AUTRE GUNGHO, FLASH ? NE LE FAIS PAS.
CESSONS DE VOIR EN CECI UNE MISSION D'ENTRAINEMENT !

SECOUONS UN PEU CET AVION, OUI ?

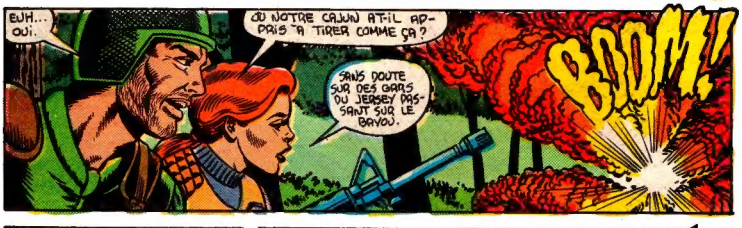
EUH... OUI.
OÙ NOTRE CAJUN A-T-IL APPRIS À TIRER COMME ÇA ?
SANS DOUTE SUR DES GARS DU JERSEY PASSANT SUR LE BAYOU.
BOOM!

LA ROUTE A L'AIR PASSABLE. J'AI DES VISITES À FAIRE... ALLONS, OUST !
PAS D'ACCORD, CODAIN.
VA PAR LÀ ET TU NE SAUTES PAS

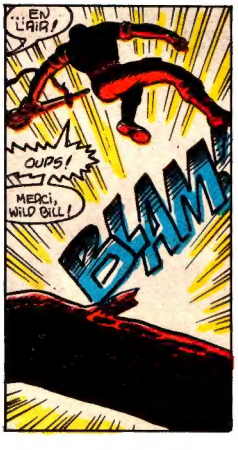
...EN L'AIR !
OUPS !
MERCI, WILD BILL !
BHAM

CHAMP DE MINES ! PAR BONHEUR CE N'ÉTAIT QU'UNE EXPLOSION !
FWANG!

ON NE PEUT PAS PASSER À TRAVERS, ALORS PAR-DESSUS!
NON! TROP LENT ET OUVERT!
SI LES MINES EXPLOSENT...
BLAM! BLAM!
... NOUS ALLONS À PIED!
QUOI...? HAWK!
QUE FAITES-VOUS ICI, MONSIEUR?
MEURS, AMÉRICAIN!
POSEZ UNE QUESTION STUPIDE...
BAM!
BZZZT
OH! UNE CLÔTURE ÉLECTRIFIÉE
L'OBJET À LE PLUS SIMPLE CIRCUIT IMAGINABLE!
ET PERSONNE NE TA FAIT GÉNÉRAL, CLUTCH.
LÀ. ALLEZ.
MUSIQUE À MES OREILLES, L'AMI.
VOILÀ NOTRE BUT.
CUISINE FAMILIALE, J'ARRIVE!
3

BON TRAVAIL. TRENTE SECONDES DE MOINS QUE LA DERNIÈRE FOIS. ESSAYEZ DE GAGNER UNE MINUTE LA SEMAINE PROCHAINE...
TOUT LE MONDE À LA CASERNE ET, CLUTCH, J'AI TES PAPIERS DE PERMISSION, QUAND TU LES VOUDRAS.
JE LES VEUX À L'INSTANT!
ASBURY PARK, J'ARRIVE!
TU AS SI HÂTE D'ÊTRE UN CIVIL?
SIX MOIS, VIEUX. J'AI BESOIN DE VACANCES.
ON NE VIT PAS SEULEMENT DE SE BATTRE CONTRE COBRA?
DÉSOLÉ, SOLDAT, MAIS TU N'AURAS PAS...
VROOOM!
L'AUTOBUS.
BREAKER A RAISON! TU AS MANQUÉ TON RETOUR À LA MAISON!
US TERMINAL
TU PENSES? AS-TU JAMAIS BLUFFÉ UN GREYHOUND?
LE FAUT-IL?
NEW JERSEY
SKREEE!
OUI.
SKREEE!
STALKER, C'ÉTAIT POSITIVEMENT CALME!
TE VERRAI DANS SEPT JOURS. AGACE UN PEU SCARLETT POUR MOI, O.K.?
4

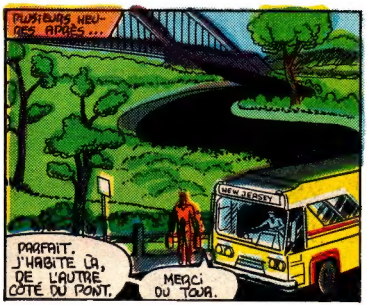
PLUSIEURS HEURES APRÈS...
NEW JERSEY
PARFAIT. J'HABITE LÀ, DE L'AUTRE CÔTÉ DU PONT.
MERCI DU TOUR.

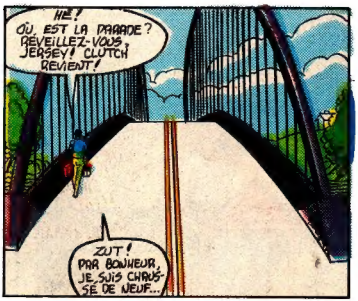
HÉ! OÙ EST LA PARADE? RÉVEILLEZ-VOUS, JERSEY! CLUTCH REVIENT!
ZUT! PAS BONJOUR, JE SUIS CHAUSSE DE NEUF...

OU PEUT-ÊTRE...
VOYONS SI JE PEUX AVOIR UN TOUR DU POUCE...

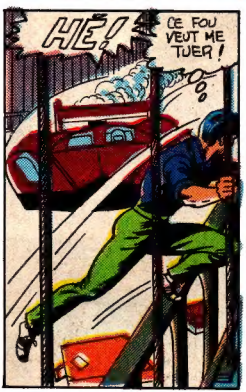
HÉ!
CE FOU VEUT ME TUER!

SCREEEE!!

TOI!

BILLY KLINE!
T'ESPÉRAIS PEUT-ÊTRE UNE FANFARE? MONTE!
JE NE T'AI PAS VU À PIED DEPUIS MES ONZE ANS.

JE VOIS QUE TU VOLES TOUJOURS DES VOITURES!
CELLE-CI M'APPARTIENT! MA COMPAGNIE L'A CONSTRUITE!
OUI? RACONTE TOUJOURS.
5

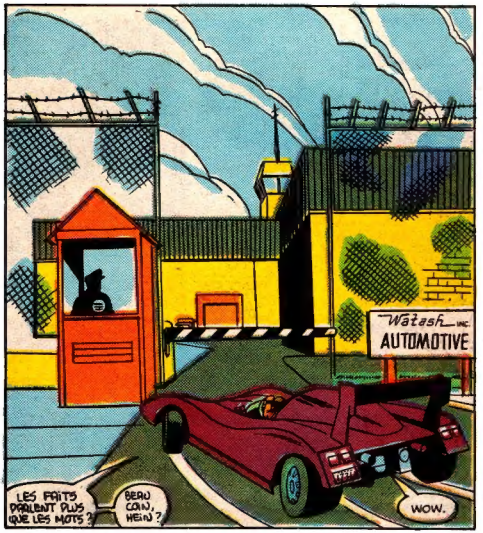
Walash INC.
AUTOMOTIVE
LES FAITS PARLENT PLUS QUE LES MOTS?
BEAU COIN, HEIN?
WOW.

J'AI BESOIN D'UNE PERMISSION POUR VOTRE AMI, M. KLINE
O.K. JE SUIS RESPONSABLE?

PERMISSION?
NOUS CONSTRUISONS DES MOTEURS EXPÉRIMENTAUX POUR LE G.V.T. ON NOUS IMPOSE DES PRÉCAUTIONS.

UNE BELLE ENTREPRISE. ÇA VOUS CHANGE DE L'ATELIER DE L'ÉCOLE, HEIN?
LA VIE NE FINIT PAS À L'ÉCOLE, COPAIN. MAIS ON PEUT TRAVAILLER ENSEMBLE: JE CONSTRUIS ET TU LES ESSAYES ET COURES. INTÉRESSÉ?

J'Y SONGERAI. QUE GARDEZ-VOUS LÀ. LA CONTRE-BANDE?
SOIS UN BON GARS ET PAS DE QUESTIONS!

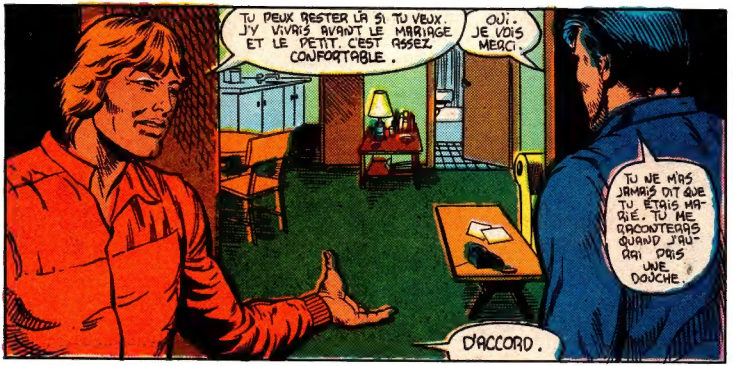
TU PEUX RESTER LÀ SI TU VEUX. J'Y VIVAIS AVANT LE MARIAGE ET LE PETIT C'EST ASSEZ CONFORTABLE.
OUI. JE VOIS MERCI.
TU NE M'AS JAMAIS DIT QUE TU ÉTAIS MARIÉ. TU ME RACONTERAS QUAND J'AURAI PRIS UNE DOUCHE.
D'ACCORD.

BILLY KLINE UN GROS INDUSTRIEL QUI L'EUT CRU, JE SUIS DANS LA MAUVAISE LIGNE.
NE POUSSE PAS, MINABLE! CAR SI JE POUSSE À MON TOUR... JE NE COMMETTRAI PAS D'IDIOTIES. TU Y AS VU!
HEIN?
QUE SE PASSE-T-IL?
SLAM!
BIEN. TINQUIÈTE PAS.
ÉCOUTE, NOUS CAUSERONS DEMAIN.

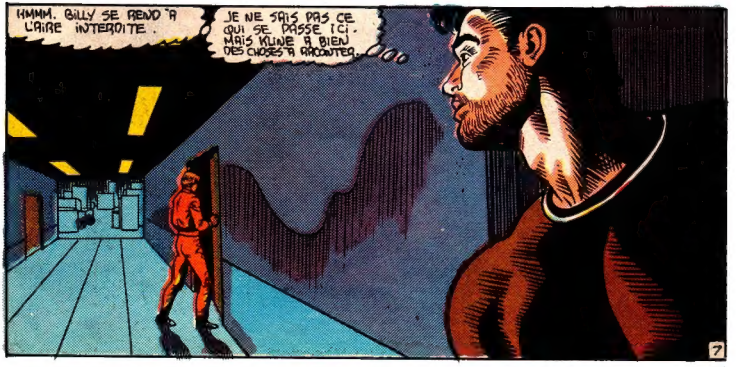
HMMM. BILLY SE REND À L'AIRE INTERDITE.
JE NE SAIS PAS CE QUI SE PASSE ICI. MAIS KLINE À BIEN DES CHOSES À RACONTER...
7

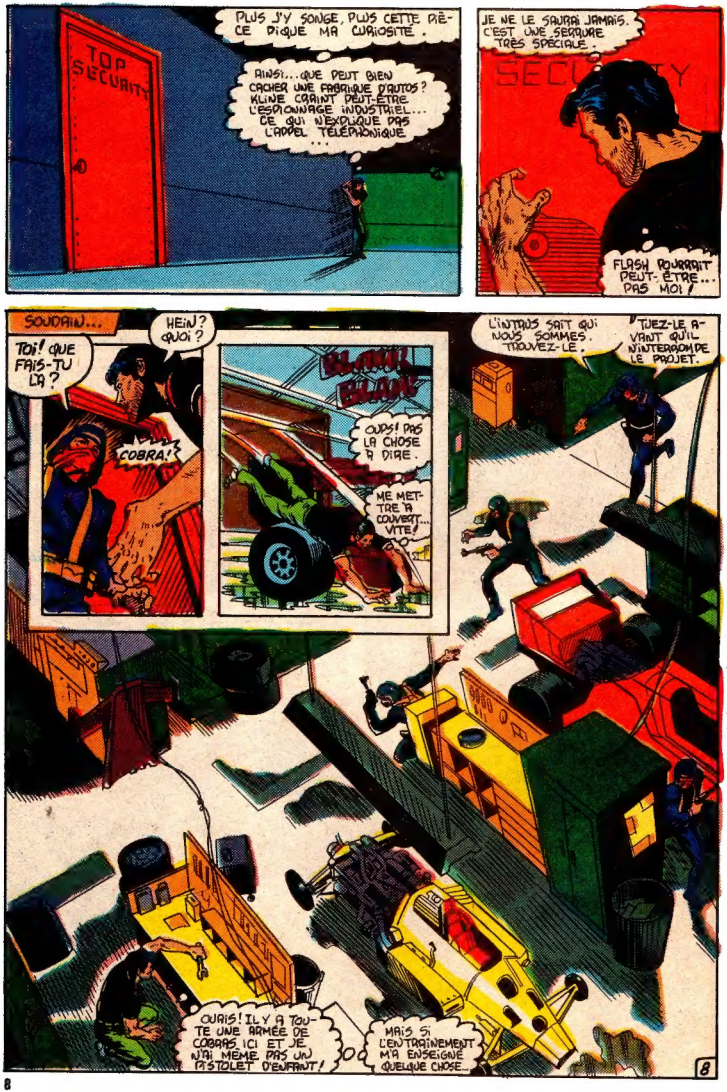
PLUS J'Y SONGE, PLUS CETTE PIÈCE PIQUE MA CURIOSITÉ.
TOP SECURITY
AINSI... QUE PEUT BIEN CACHER UNE FABRIQUE D'AUTOS? KLINE CRAINT PEUT-ÊTRE L'ESPIONNAGE INDUSTRIEL... CE QUI N'EXPLIQUE PAS L'APPEL TÉLÉPHONIQUE...
JE NE LE SAURAI JAMAIS. C'EST UNE SERRURE TRÈS SPÉCIALE.
FLASH POURRAIT PEUT-ÊTRE... PAS MOI!
SOUDAIN...
HEIN? QUOI?
TOI! QUE FAIS-TU LÀ?
COBRA!
BLAM! BLAM!
OUPS! PAS LA CHOSE À DIRE.
ME METTRE À COUVERT... VITE!
L'INTRUS SAIT QUI NOUS SOMMES. TROUVEZ-LE.
TUEZ-LE AVANT QU'IL N'INTERROMPE LE PROJET.
OURIS! IL Y A TOUTE UNE ARMÉE DE COBRAS ICI ET JE N'AI MÊME PAS UN PISTOLET D'ENFANT!
MAIS SI L'ENTRAÎNEMENT M'A ENSEIGNÉ QUELQUE CHOSE...
8

... C'EST À IMPROVISER!
WHAM!
SON ARME EST À QUELQUE PIEDS...
...MAIS SES COPAINS VONT ME CRIBLER DE TROUS!
DE LA CHANCE POUR CETTE FOIS, MAIS CE N'EST PAS AVEC UNE CLÉ ANGLAISE QUE JE LES AURAI TOUS... ET IL N'Y A PAS D'AUTRE OBJET CAPABLE DE SERVIR D'ARME
AH! PEUT-ÊTRE?
REGARDEZ! LE VOILÀ!
HÉ! DU CALME! DONNEZ-MOI UNE CHANCE!
IDIOT! COBRA NE DONNE QUE...
... LA MORT ...
AARRGGH!
KLONK!
ATTENTION, LES GARS! C'EST UN PIÈGE!
VOUS FAUT-IL UNE VOITURE SUR LA TÊTE OU QUOI?
9

ÇA LES RETIENDRA UN MOMENT...
ECLUSE
J'AURAI LE TEMPS DE REGARDER...
BON SANG!
BILLY ET LA MOITIÉ DES AGENTS DE COBRA. CE SOIT ÊTRE UNE DES USINES D'ARMES DE COBRA QUE G.I. JOE CHERCHE À REPÉRER.
JE N'ARRIVE PAS À CROIRE BILLY UN TRAÎTRE. ILS DOIVENT AVOIR BARRÉ SUR LUI.
IL FAUT DONC QUE JE LE TIRE DE LEURS PATTES.
MES EXCUSES...
PERSONNE NE BOUGE!
CLUTCH! NON! TU NE SAIS PAS CE T'ATTEND!
ERREUR, BILLY! JE SAIS TRÈS BIEN COMMENT TRAITER CES SERPENTS!
ET MOI JE SAIS COMMENT TE TRAITER!

UN PEU PLUS TARD...
OHHH...
TEMPS D'OUVRIR L'OEIL, DARES-SEUX.
TIENS MON AGRIPPANT PRÉFÉRÉ. POURQUOI N'ES-TU PAS CHEZ TOI À POLIR TON POING AMÉRICAIN?
COBRA GARDE MA FAMILLE EN OTAGE. TOUT INTERVENTION LES METTRAIT EN PÉRIL, TU COMPRENDS?
TU ME FAIS PITIÉ, BILLY
SILENCE! LE SUJET NE MÉRITE PAS D'EXPLICATIONS.
SUJET?!
TU AS BIEN VOULU INVENTER UN JET-PACK POUR NOUS.
TON AMI EN FERA L'ESSAI SOUS NOTRE TÉLÉGUIDAGE.
MAIS IL N'EST PAS PRÊT!
ON VERRA.
CLUTCH, CROIS-MOI, JE NE VOULAIS PAS ÇA POUR TOI...
TU NE FAIS RIEN POUR L'EMPÊCHER!
SAUF DE ME GLISSER UN COUTEAU...
SUCCÈS!
TU ES UN GRAND TECHNICIEN, KLINE!
OUI... GRAND...

JE SUIS SATISFAIT. LE TEST EST TERMINÉ.
ET CLUTCH SI VOUS INTERROMPEZ LE GUIDAGE. IL FERA UNE CHUTE MORTELLE.
CLICK!
198
83
36
QUE SERA SERA.

ET...
JE ME DEMANDAIS CE QU'ILS ME RESERVAIENT AU TERME.
SPUT
CE CRACHOTEMENT REPOND SANS ÉQUIVOQUE.
SPUT

JE NE MANQUE PAS DE GAZ. LES SERPENTS ONT DU LE COUPER.
JE NE PENSAIS PAS ME TIRER DE CES CORPS. JE DIRAI À BILLY D'AIGUISER SES COUTEAUX SI J'EN SORS VIVANT.

CE QUI PARAÎT PEU PROBABLE. ET POURQUOI STALKER N'EST-IL JAMAIS LÀ QUAND J'EN AI BESOIN!

JE ME DEMANDE SI JE PEUX FAIRE UN CONTACT. TROIS SECONDES POUR LE SAVOIR...

HOURRA!
AU MOINS JE RALENTIS, MAIS PAS ASSEZ SI JE NE FREINE PAS!
12

ME VOILÀ AU-DESSUS DE YELLOW BROOK... AUTANT EN PROFITER.
BOMBES LARGUÉES!

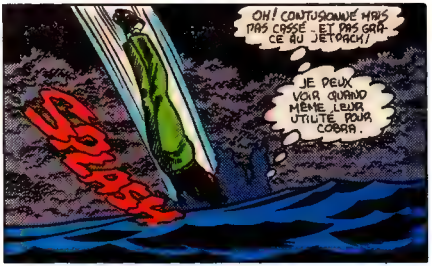
OH! CONTUSIONNÉ MAIS PAS CASSÉ... ET PAS GRÂCE AU JETPACK!
SPLASH
JE PEUX VOIR QUAND MÊME LEUR UTILITÉ POUR COBRA.

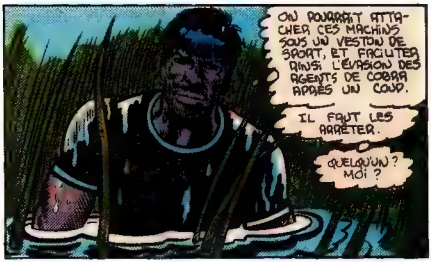
ON POURRAIT ATTACHER CES MACHINS SOUS UN VESTON DE SPORT, ET FACILITER AINSI L'ÉVASION DES AGENTS DE COBRA APRÈS UN COUP.
IL FAUT LES ARRÊTER.
QUELQU'UN? MOI?

PLUSIEURS HEURES PLUS TARD...
WOW! L'ÉCOLE! N'Y SUIS PAS VENU DEPUIS UNE ÉTERNITÉ. JE ME DEMANDE SI M. VILSKY A L'ATELIER SE RAPPELLE DE MOI.

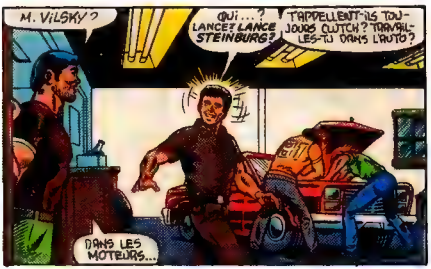
M. VILSKY?
QUI...? LANCE? LANCE STEINBURG?
TAPPELLENT-ILS TOUJOURS CLUTCH? TRAVAILLES-TU DANS L'AUTO?
DANS LES MOTEURS...

CONTENT DE VOIR. ÇA FAIT LONGTEMPS.
CONTENT DE VOUS VOIR.
M. VILSKY, J'AI BESOIN D'UN SERVICE...
13

ASBURY PARK, TOT L'APRES-MIDI...
VRROOM!
CES JEUNES DÉCHAINÉS ENCORE! JE CROYAIS LES FAUBOURGS PAISIBLES!
MOI AUSSI QUAND CETTE MISSION SERA TERMINÉE...
LES MOTEURS NUIT ET JOUR...
J'AIMERAIS LES DISSUADER AVEC DU 9MM!
MINUTE! CE N'EST PAS UN TACOT ORDINAIRE!
IL NOUS ARRIVE DESSUS!
BOOOMP!
14

KA-RASH!
VOUS AIMEZ ÇA, LES GARS ? J'AI APPRIS LE TRUC DANS MON ENFANCE !
PAK!
BLAM!
SI UNE VOITURE EMBOUTIT UNE PETITE MAISON DE LA BONNE FAÇON, ELLE LA FERA SAUTER DE SES FONDEMENTS. VOUS NE LE SAVIEZ PAS ?
PAM!
JE NE VOUS ACCUSE PAS D'IGNORANCE.
C'EST PAR ACCIDENT QUE JE L'AI DÉCOUVERT.

MME KUNE !
FAITES UN SAC ET FILEZ.
SI JE PEUX RE-JOINDRE DES AMIS À MOI BILLY SERA CHEZ LUI POUR DÎNER.
TARD L'APRÈS-MIDI...
TU ES SÛR QUE C'EST UN REPAIRE DE COBRAS CLUTCH? C'EST D'ASPECT PLUTÔT PAISIBLE.
SI LA SENTINELLE DONNE L'ALARME, VOUS VERREZ SORTIR DES COBRAS PAR TOUS LES TROUS.
IL FAUT PÉNÉTRER ICI EN DOUCE...
...ET D'ABORD LIQUIDER LE GARDE!
QU'EST-CE...?
QUI VA LÀ?
JUSTE MOI!
BAP!
CLUTCH, CE QUI ME PLAÎT EN TOI C'EST TA BRUTALE EFFICACITÉ.
16

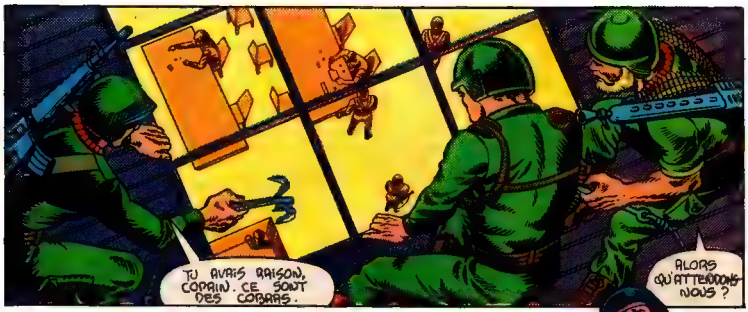
TU AVAIS RAISON, COPAIN. CE SONT DES COBRAS.
ALORS QU'ATTENDONS NOUS ?

ALLONS-Y !
KRASH!
G.I. JOE ?! ICI ? MAINTENANT ? IMPOSSIBLE !

QU'IMPORTE ! LE PROJET EST ACHEVÉ ! LE JET-PACK EST PRÊT !
ET NOUS AVONS DES TAS D'OTAGES À DÉCOUVRIR SI VOUS NE JETEZ PAS VOS ARMES, IDIOTS !
JE COMPTE JUSQU'À TROIS... UN... DEUX...

BOOM

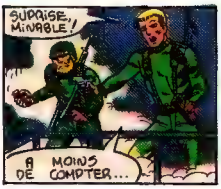
SURPRISE, MINABLE !
À MOINS DE COMPTER...

CHEF DE PROJET À CENTRALE DE MISSION. J'APPORTE LE NETTOYAGE ET RENTRE.
J'APPORTE LE PROTOTYPE.

UNE CHOSE À RÉGLER...
WILLIAM KLINE PEUT REPRODUIRE SON TRAVAIL ET LE COMMANDANT COBRA N'EMMERDERAIT PAS ÇA !
OHH !
17

EN DÉPIT DE VOTRE INTERVENTION G.I. JOE, L'OPÉRATION EST UN SUCCÈS !
CIAO, IMBÉCILES.
HÉ ! IL MET LE JET-PACK DONT JE VOUS PARLAIS. S'IL DÉCOLLE...
...NOUS NE L'ATTRAPERONS JAMAIS !
ET BILLY, DOC ?
BLESSURES NETTES. IL S'EN TIRERA.
CLUTCH, IL Y A UN AUTRE JETPACK...
...DANS CASIER... J'EN AI FAIT VOIR... COBRAS NE SAVENT PAS...
LE VOICI ! BILLY, ON A UNE CHANCE !
VOLANT ! UN COBRA MONTE VERS TOI. ARRÊTE-LE !
BIENTÔT...
COMPRIS, HAWK... MAIS IL N'Y A RIEN ICI...
YOW!!
BUDDA! BUDDA!
IL M'A DÉPASSÉ COMME SI J'ÉTAIS IMMOBILE. A PEINE VU...
ET EN VOICI UN AUTRE.
HORS DE MA ROUTE, VOLANT !
CLUTCH ! CINGLE !

TU OSES ME SUIVRE ICI ? TU ES PLUS STUPIDE ENCORE QU'ON NE LE DIT, JOE.
UN COBRA INTELLIGENT M'EUT RECONNU LORS DE NOTRE PREMIÈRE RENCONTRE.

JE M'APPELLE CLUTCH, JOE, C'EST POUR L'ENSEMBLE.
JE METTRAI CELA AVEC PLAISIR SUR TA PIERRE TOMBALE !

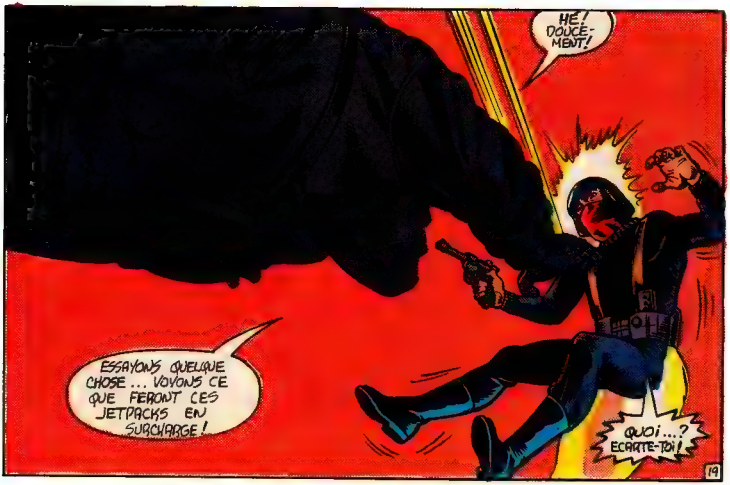
HÉ ! DOUCEMENT !
ESSAYONS QUELQUE CHOSE... VOYONS CE QUE FERONT CES JETPACKS EN SURCHARGE !
QUOI...? ÉCARTE-TOI !

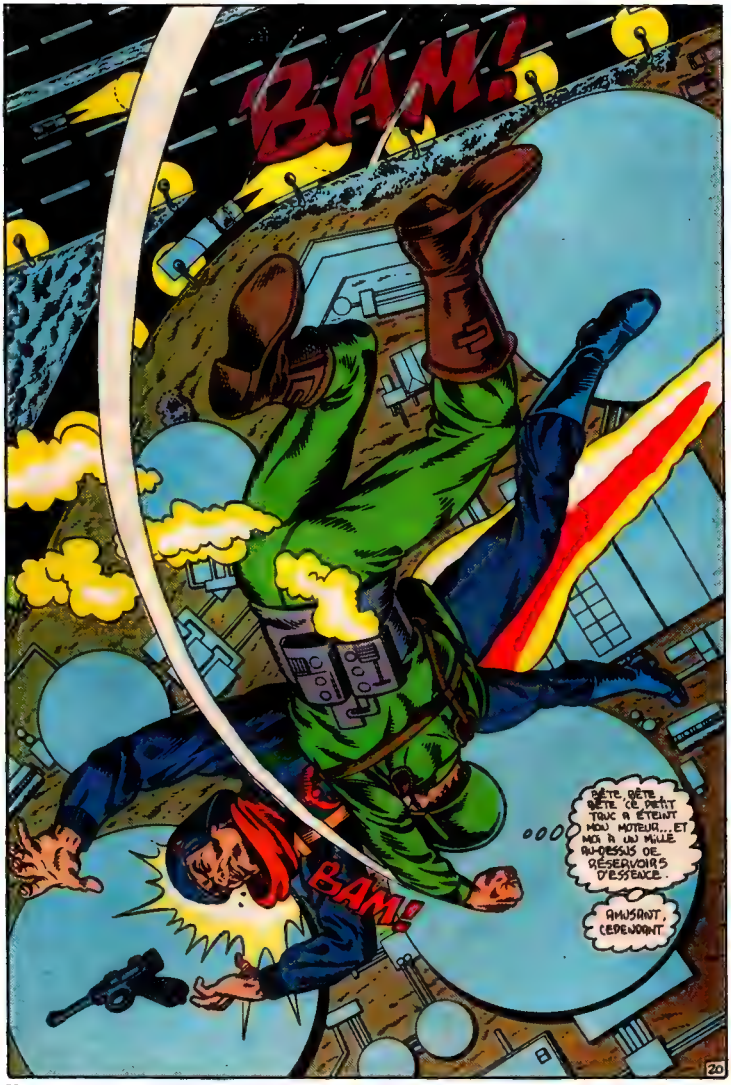
BAM!
BÊTE, BÊTE, BÊTE CE PETIT TOUC A ÉTEINT MON MOTEUR... ET MOI J'AI MILLE KI-DESSUS DE RÉSERVOIRS D'ESSENCE.
AMUSANT, CEPENDANT
BAM!
20

ET VOILÀ !
UNE SEULE CHANCE...
...GRAPPER MON AMI K.O.
...BIEN ME RETENIR JUSQU'À CE QUE JE PUISSE RALLUMER EN SAUTANT!
VA-T-EN!
TU NE COMPRENDS PAS...
IL A ARRACHÉ SON JETPACK EN ME REPOUSSANT...
NE PEUX LE RETENIR, OU ATTRAPER COBRA
NOUS TOMBONS!
AIEEEEEEE!
BARROM!
VOILÀ CE QUE PRODUIT UN JETPACK EN FORMANT UN RÉSERVOIR. BILLY A DÛ EMPLOYER UN CARBURANT INSTABLE!
C'ÉTAIT MOI, SI LE JETPACK NE S'ÉTAIT PAS ALLUMÉ.

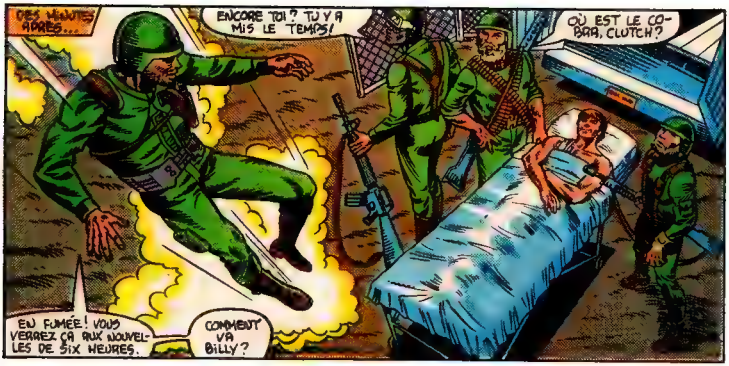

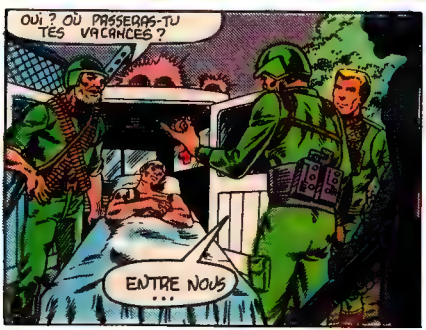

Prochain numéro : **INTERMÈDE SILENCIEUX** Snake-Eyes combat des Ninjas de Cobra dans le refuge alpin de Destro !

DAREDEVIL (Fin du récit qui débuta dans G.I. JOE no 19.)

Petites Annonces Gratuites

JE CHERCHE CAP AM 1, 2, 4, 5, 6 a 90c chacun et 8, 9, 11 15, 19, 22 25, 26 27, 28 a 50c chacun. Benoit Lapierre, 88 Lamartine Levis, P.Q. G6V 6L3 (833-6721)

ÉCHANGERAIS IRON MAN 41, 99 100 121 122 et FAN FOUR 75 76, 77/78 pour obtenir CAP AM 11 a 15. Pour une liste plus complete contacter Thierry Provencher 3239 Edouard Montpetit, no 6 Montreal P.Q. H3T 1K3

ÉCHANGERAIS pres de 200 comics de la serie ARCHIE pour obtenir des SPIDER MAN. Ecrire a Stephane Letrant 4686, boul Levesque est St-Vincent de Paul, Laval Que H3C 1M6 Tel. 1 514 661 3150

Plusieurs comics a echanger. Communiquez avec Martin 64 Bellevue, Gatineau, P.Q. J8P 2T5 Tél. (819) 663 2730

Je possede plus de 1000 livres a echanger. Je cherche DRACULA 2, 11, 43, FANTOMES, ECHOS 12 a 15, IRON MAN 1, 3, 5, 16, LE FANTOME 1, 12, 14 a 16 et THOR 1, 7, 44. Mario Cyr 615 Moreau, St-Jerôme, P.Q. J7Z 1J9

ACHETE OU ÉCHANGE des Super Heros et des Walt Disney pour obtenir IRON MAN 1 a 34, 36 a 60, 63 a 94, 97 a 108, 113 114 et 117 a 126. CHIP ET DALE 1 a 6, 8, 10 a 12, 16 a 28. Dave Allard 257 2e avenue Dolbeau P.Q. G8L 1T9

ÉCHANGERAIS plusieurs comics en bon etat tel FAN FOUR, VENGEURS et DAREDEVIL. Frederic Vieneuve, C.P. 41, Alma, P.Q. G8B 5V5

ÉCHANGE plusieurs Super-Héros pour obtenir BETTY ET VERONICA, ARCHIE, etc. ou achete les premiers numeros de ces series à $5 chacun. Nathalie Lefort, 52 Prefontaine, St-Chrisostôme, P.Q. J0S 1R0 Tél. 826-3883

ÉCHANGERAIS AVENTURE DE LA JUNGLE 1, DAREDEVIL 1, 2, DRACULA 1, KARATE KID 1, FANTOME 1 pour obtenir SPIDER MAN 1. Richard Lachance, 844 Pelletier no 2, Iberville P.Q. J2X 3V5

ÉCHANGERAIS CONAN 107/108, HULK 136/137, FAN. FOUR 127/128, 137/138, 147/148 à 151/152 pour obtenir SPIDEY 131/132 à 143/144. Tél.: 678-7263.

ACHÈTE: VENGEURS 1, 2 à $4. chacun et 4 à $3.50 ou échange contre 5 comics chacun. R. Gilbert, 440 des Lys ouest, Alma, P.Q. G8B 2L8

ÉCHANGE important. Echangerais CAP. AM. 3, 4 contre 2 de ces vengeurs 1, 2 ou 6. Eric Gamache, 60 chemin Sous-bois, Mont St-Grégoire, P.Q. J0J 1K0

ACHÈTE à votre prix: SPIDERMAN 1 à 7, 10 à 12, 17, 22, 26, 31, 40, 44, 47, 95/96, 97/98, 117/118 à 121/122, 125/126, 127/128. Stéphane Letirant, 4686 boul. Lévesque est, St-Vincent-de-Paul, Laval, P.Q. H7C 1M6

ÉCHANGERAIS de très vieux livres de SUPER-HEROS pour obtenir HULK, IRON MAN, THOR et SPIDERMAN. Charles Boulanger, 6110 boul. des Milles-îles, Saint-François, Laval, P.Q. H0A 1G0 Tél.: (514) 666-1408

ACHÈTERAIS ou ÉCHANGERAIS: G.I. JOE 1 à 7, 9, 10 contre CAP. COSMOS 6 et BRISEBOIS ET COMPAGNIE 5. Stéphane Gervais, 576 Piché no 7, Terrebonne, P.Q. J6W 4C4 Tél.: 471-9242

ÉCHANGERAIS: FAN. FOUR 129/130, 141/142. VENG. 104/105, 116/117, BETTY & VÉR. 146. HULK 128/129, 130/131, ARC. 136 pour obtenir CONAN 117/118, 123/124, 140/141, 142/143, BETTY ET VÉRONICA 156, ARCHIE 138, K.FU 150/151. Christian Charette, Baker Brook, N.B. E0J 1A0.

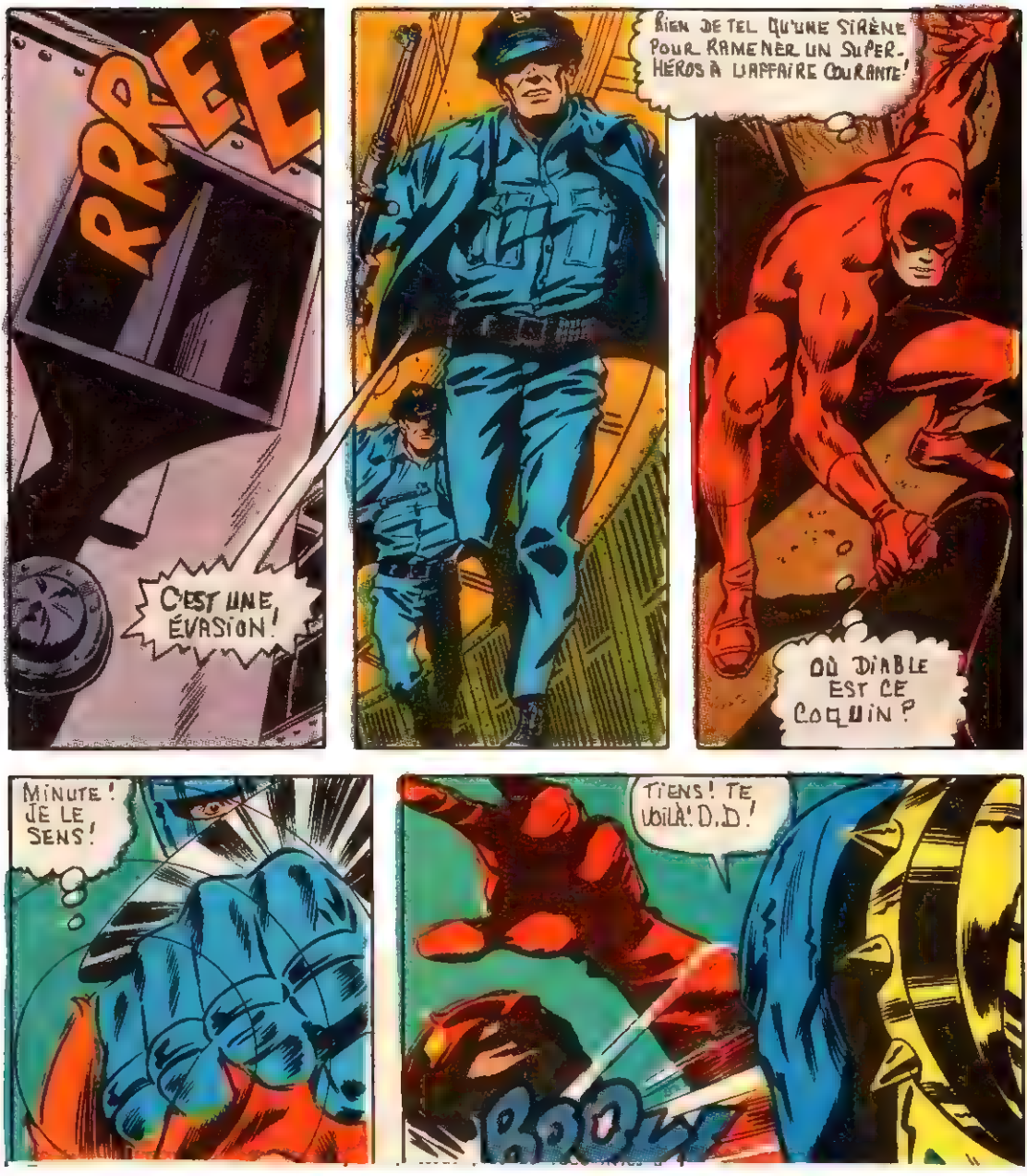
RRRE
C'EST UNE ÉVASION!
RIEN DE TEL QU'UNE SIRÈNE POUR RAMENER UN SUPER-HÉROS À L'AFFAIRE COURANTE!
OÙ DIABLE EST CE COQUIN?
MINUTE! JE LE SENS!
TIENS! TE VOILÀ! D.D!
BOOM!

=ONNNHH!=
JE VOULAIS PAR-DESSUS TOUT ME VENGER DE TOI!
PAS LA VENGEANCE DE MES LAMES... MAIS DE MES DEUX MAINS!
HA! OÙ SONT TES MOTS D'ESPRIT DE JADIS, DAREDEVIL?
NE PEUX-TU PLAISANTER TA PERTE PROCHAINE?
TU PARLAIS ASSEZ POUR NOUS DEUX!
KRAK!
MAIS TU ME LE DEMANDES QUOTIDIENNEMENT...!
15

INSIGNIFIANTE VERMINE, JE VAIS TE RÉDUIRE EN...
BROOP!
IL FAUT D'ABORD NIVELER, PETIT!
SI TU SONGEAIS PLUS À FUIR QU'À TE VENGER...
...TU SERAIS DÉJÀ PRESQUE DANS LE HINTERLAND!
HEIN?
OÙ EST-IL ALLÉ?
OÙ CE DIABLE-EN-BOÎTE EST-IL ALLÉ?
UN MOMENT, IL ÉTAIT LÀ... ET PUIS, IL ÉTAIT...
...DE RETOUR SEYMOUR!
QUOI? TU N'AS JAMAIS VU UN TYPE REBONDIR SUR UN MUR AVANT?
IL SUFFIT DE MENER UNE BONNE VIE...
...ET PLUSIEURS HEURES D'EXERCISE PENDANT DIX OU VINGT ANS!
ET D'AUTRES FACTEURS DONT JE NE PARLERAI PAS!
CES LAMES NE TE SERVENT PAS AUTANT QUE TU NE L'ESPÉRAIS, HEIN? ALLONS DU COURAGE!
WHOOMP!
16

MERCI DE ME LES RAPPELER!
ELLES TIRAILLENT QUAND LA FORCE BRUTE N'Y REUSSIRAIT PAS! PEUT-ÊTRE!
MINUTE, SAM?
LE GOUVERNEUR ORDONNE DE LAISSER À DD LA CHANCE DE PRENDRE LE GLADIATEUR VIVANT!
TU RETARDES SEULEMENT L'INÉVITABLE, CLOWN!
ALORS... GLADDY JE FERAI PRÉCISÉMENT ÇA!
C'EST L'GARS QUI ALLAIT LE RAMENER VIVANT?
DAREDEVIL SERA CHANCEUX D'EN SORTIR ENTIER!

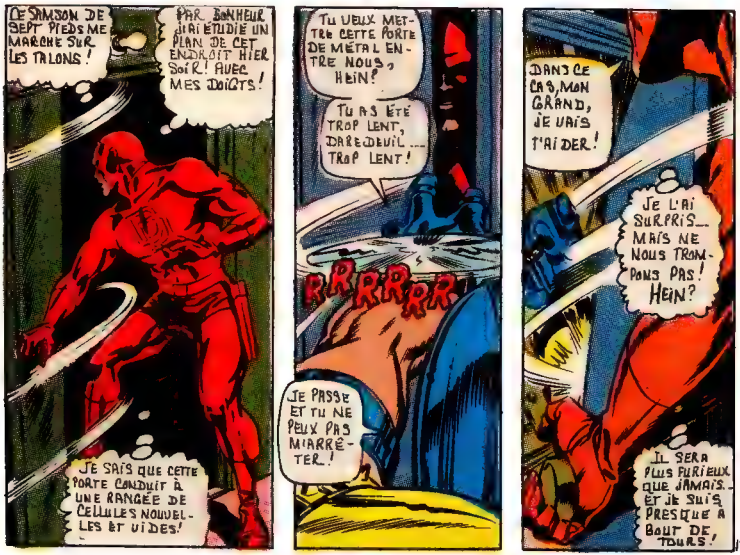
CE SAMSON DE SEPT PIEDS ME MARCHE SUR LES TALONS!
PAR BONHEUR J'AI ÉTUDIÉ UN PLAN DE CET ENDROIT HIER SOIR! AVEC MES DOIGTS!
JE SAIS QUE CETTE PORTE CONDUIT À UNE RANGÉE DE CELLULES NOUVELLES ET VIDES!
TU VEUX METTRE CETTE PORTE DE MÉTAL ENTRE NOUS, HEIN?
TU AS ÉTÉ TROP LENT, DAREDEVIL... TROP LENT!
RRRRRR
JE PASSE ET TU NE PEUX PAS M'ARRÊTER!
DANS CE CAS, MON GRAND, JE VAIS T'AIDER!
JE L'AI SURPRIS... MAIS NE NOUS TROMPONS PAS! HEIN?
IL SERA PLUS FURIEUX QUE JAMAIS... ET JE SUIS PRESQUE À BOUT DE TOURS!

OH! MATT... DRÔLE DEUIL... QUEL QUE SOIT LE VRAI TOI...
MON COEUR T'APPELLE... DIS-MOI QUE TU AS BESOIN DE MOI..
IL NOUS RESTE SI PEU DE TEMPS!
J'ESPÉRAIS QUE MATT ARRIVERAIT EN TROMBE AVANT LE DÉPART... MAIS PEUT-ÊTRE DEVRAIS-JE APPELER LA PRISON...
GATE'S 2-
DERNIER APPEL POUR MON VOL NO 104 POUR LOS ANGELES!
GATE 2 TRA
ET VOILÀ CE QUI RESTE D'UNE RÉUNION À LA DERNIÈRE MINUTE!
VOILÀ MON VOL! ET JE NE LE MANQUERAI PAS!
QUE PEUT-IL ARRIVER À LA PRISON DE SI IMPORTANT QU'IL NE PUISSE...
WORLD AIRLINES
AU MOINS ME TÉLÉPHONER?
18

HONNÊTEMENT, GLADDY, CETTE FOIS TU M'AS MANQUÉ DE PEU!
UN PETIT MILLIMÈTRE ET TU AURAIS DÉCOUVERT DE QUOI SONT FAITS LES PETITS GARÇONS!
TROP FURIEUX POUR ÊTRE POLI, HEIN?
TANT MIEUX, TU METS TOUJOURS LES PIEDS DANS LES PLATS!
OU DU MOINS LE PIED DE QUELQU'UN!
JE DOIS BIEN VIVRE! L'IMPACT T'A FICHU DANS LA CELLULE JUSTE EN TEMPS!
ONNHHH!
JE ME BATS L'OEIL DE TON TEMPS, CLOWN—
MAIS SACHE QU'UNE SERRURE AUTOMATIQUE NE VAUT RIEN CONTRE LE... GLADIATEUR!
RRRRRRRRRR
MES LAMES MORDRONT BIENTÔT—
NON!
MES LAMES SE BRISENT EN MILLE MORCEAUX!
KKKKKKK
ET JUSTE EN TEMPS, MON AMI!
19

TU AS RÉUSSI, DD. TU AS INDUIT LE GLADIATEUR À SE SERVIR DE SES LAMES!
IL NE SAURAIT PAS QU'ON LES AURAIT CUISINÉES POUR SE DÉSINTÉGRER APRÈS QUELQUES MINUTES D'USAGE!
ET COMMENT SAURAIS-TU CE QUE SEULS MATT, LE GOUVERNEUR ET MOI--?
MURDOCK ME L'AI DIT, M. LE PROCUREUR! QUAND JE LE MIS EN SÉCURITÉ PLUS TÔT!
MAINTENANT, SI VOUS VOULEZ M'EXCUSER--
LE VOILÀ PARTI! MAIS QUELLE URGENCE PEUT L'APPELER AINSI?
JE NE SAIS PAS!
MAIS PARFOIS JE SENS UNE SORTE DE SOUPÇON--!
BIEN TRAVAILLÉ, DAREDEVIL! ON M'INFORME QUE TU--
NAVRÉ, GOUVERNEUR--
MAIS PUIS-JE ME SERVIR DU TÉLÉPHONE?
OUI--DANS L'AUTRE PIÈCE--!
DURANT TOUT CE COMBAT, MÊME QUAND MA VIE ÉTAIT MENACÉE, JE SONGEAIS À KAREN-- KAREN...
IL FAUT QU'ELLE SOIT CHEZ ELLE! OU JE PERDS TOUT CE QUI JUSTIFIE MA VIE--
MAIS QU'IL SONNE DANS UN APPARTEMENT OBSCUR, OU À L'AÉROPORT, L'APPAREIL LUI DONNE LA MÊME RÉPONSE MOQUEUSE--
LE SON D'UN TIMBRE QUI RÉSONNE ET RÉSONNE--
..RÉSONNE...
...RÉSONNE...!
FIN

G.I. JOE
ARMEMENT

CHAR D'ASSAUT MOTORISÉ*

NOM DE CODE:
*MOBAT

1. MITRAILLEUSE CAL. 50
2. GAINE DE PÉRISCOPE
3. COLLIMATEUR-LASER
4. BOUCHES D'AIR DE MOTEURS
5. CANON DE 130 mm
6. TOURELLE DU COMMANDANT
7. TOURELLE D'ARTILLERIE
8. BLINDAGE ÉCAILLÉ AVANT CHOBHAM
9. RIDEAUX BLINDÉS
10. SUSPENSION À TORSION
11. COMPARTIMENTS ÉTANCHES
12. TÉLESCOPAGE CONTRÔLÉ (55 mm – 1600 mm)
13. LENTILLE INFRA-ROUGE
14. TÉLÉ-COMMANDE DE TRANSMISSION
15. COMMUNICATIONS TACTIQUES

Attention, soldats! Je suis Steeler et voici mon bébé, le char d'assaut multi-armes G.I. Joe! Le système de réglage de tir est installé dans la tourelle d'artillerie. Il est automatique. On n'a qu'à presser la gâchette! Le collimateur-laser détermine la portée et l'ordinateur de bord fait le reste!

SPÉCIFICATIONS:

Équipage:	4
Armement:	1 x canon de 130 mm/ 1 x mitrailleuse cal. 50
Moteur:	Turbine tout-carburant
Vitesse:	100 km/h
Rayon d'action:	584 km